大大験
芸美受

合格へのラストスパート！

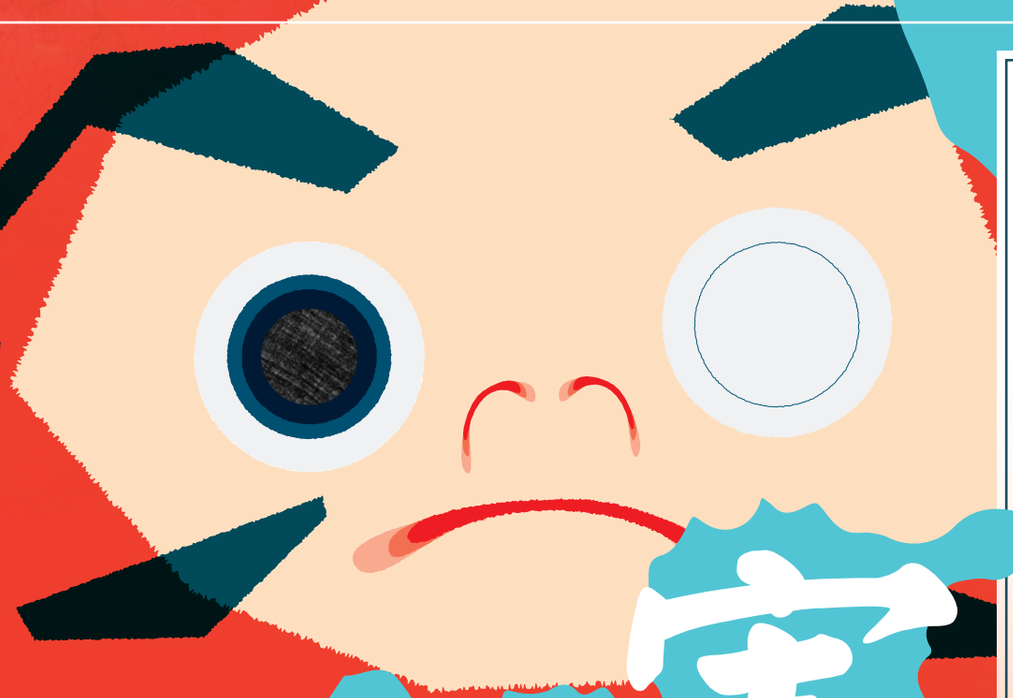

実技講習 二〇一七

高校1・2・3年生・高卒生対象

国公立大／私立大美術／デザイン／工芸／短大／環境デザイン／映像／キャラクター／漫画

高校3年生・高卒生

入試直前

高校1・2年生

芸大美大

実技体験

AO入試合格者

10月24日(火)－11月17日(金)

計22日間｜月曜休み｜模擬試験込　アトリエTODAY

申込締切 10.22

高校1・2年生

芸術系に興味があり
画塾の実技を
体験してみたい方

高校3年生・高卒生

今年芸術系の
推薦入試や
一般入試を
受験する方

AO入試合格者

AO入試で合格し
入学までに
更に高い技術を
身に付けたい方

アトリエ TODAY では、推薦入試・一般入試を受験する高校3年生・高卒生を中心に入試直前講習を実施します。各志望校別に連日集中して個別徹底指導を行い、高度な表現力を短期に身に付けることができます。さらに、当アトリエが実施する実技模擬試験で、入試前の実力を試すことも可能です。

また、芸大・美大へ進学を希望する高校1・2年生やAO入試合格者も22日間の実技体験講習として受講できます。ぜひご参加ください。

お問い合わせ・お申し込みはこちら

アトリエTODAY

ART SCHOOL ATELIER TODAY

TEL.FAX 0721-55-1855

〒586-0001
河内長野市木戸 1-1-3-504 千代田駅前宮阪ビル5F
http://www.a-today.com

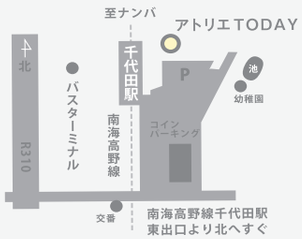

アトリエTODAY 入試直前実技講習2017 日程

● 実施日／講習時間　**2017年10月24日(火)～11月17日(金)**
計22日間｜月曜休み

申込書締切 10月22日(日)

火	17:00～20:00(※)(～21:30)	描写 他
水	16:30～19:30(※)(～21:30)	描写 他
木	16:30～19:30(※)(～21:30)	描写 他
金	17:00～20:00(※)(～21:30)	色彩・立体 他
土	13:30～18:30(※)(～21:30)	色彩・立体 他
日	13:30～19:30	色彩・立体 他

※火～土曜は21:30まで延長が可能です

主な所持道具

【描写】
鉛筆(1本90円以上)2H～4B／カッターナイフ／カルトン(B3)／練り消しゴム／プラスチック消しゴム／羽ぼうき／ボールペン／のり
【色彩構成】
アクリルガッシュ12色／透明水彩18色／色鉛筆／彩色筆・平筆大中小3本以上／面相筆／筆洗／デザインパレット／雑巾／はさみ／スティックのり／定規(30cm)／コンパス
【立体構成】
木工ボンド／直定規(60cm)／三角定規(30cmのもの1組)／雑巾／カッターナイフ／分度器／コンパス／粘土ヘラ／ラジオペンチ 他

※画用紙、ケント紙やその他の上記の画材もすべてアトリエ事務室にて定価の10%割引で販売しています。
※上記の画材のほか、その他コース別に必要な画材は個別に指示します。
※必ず志望大学の受験用具を揃えて下さい。

実技模擬試験

第1回＊2017年11月 5 日(日)13:30～
第2回＊2017年11月12日(日)13:30～
※各志望大学の入試時間に合わせてそれぞれ行います。全員 13:30 までにアトリエ入室。(時間厳守)

● コース　進路に合わせて下記コースからお選び頂けます

A	国公立大コース	主に京都市芸大、金沢美工大、教育大など芸術系国公立大学受験のためのコースです。デッサンを中心に色彩構成、立体構成など個別に徹底指導を行います。
B	美術コース	主に大阪芸大、京都精華大、京都造芸大などの美術、立体コース受験のためのクラスです。デッサンと着彩、立体構成、イメージ表現を詳しく学びます。
C	デザインコース	主に大阪芸大、京都精華大、京都造形大など四年制のデザイン系大学受験のためのコースです。デッサンと色彩表現、イメージ表現などを詳しく学びます。
D	工芸・短大デッサンコース	デッサンのみで受験できる四年制、二年制大学のためのコースです。特に描写表現に力を入れ、鉛筆デッサンを基礎から応用まで幅広く取り組みます。
E	環境デザインコース	建築及び環境デザインのある芸術系、工業系大学受験のためのコースです。デッサン、立体構成、住環境の考察など専門分野を集中的に学びます。
F	映像・マンガコース	大阪芸大、京都精華大、京都造芸大など映像やマンガ、キャラクター造形受験のためのコースです。絵コンテや論文、シナリオ、キャラクターの指導を行います。

● 授業方法

・完成した作品は、提出後展示の上、毎日合評を行い100点満点で採点します。
・授業はコース別により、上の日程表にそって進めます。
・併願を希望の場合は調整があります。

● 講習費用及び申込方法

・一般入試直前実技講習(及び実技体験講習)費用
　●高校3年生・高卒生 ･･･**￥48,600**(税込)　●高校1・2年生 ･･･**￥32,400**(税込)
・講習費用は申込締切日**10月22日(日)**までに下記口座へお振込いただくかアトリエ事務室まで持参下さい。

三菱東京UFJ銀行	河内長野支店	普通預金口座	4814912	アトリエトウデイ
りそな銀行	河内千代田支店	普通預金口座	0539681	アトリエトウデイ

・講習後、入会される場合は入学金(￥21,600)を免除させていただきます。
・講習中に受験されても11月17日(金)までの在籍となります。
・途中欠席された場合、講習費は理由の如何を問わず返却できません。
・途中参加の場合、講習費は日割計算となります。
・下の申込書は、10**月22日(日)**までにアトリエ事務室に直接持参していただくか、郵便又はFAXにて返送して下さい。

＊入試前の高校3年生・高卒生ほか、芸術系の受験を考えている高校1・2年生やA0入試合格者も実技体験講習として受講可能です。

お申し込み・お問い合せはこちらまで
アトリエTODAY
0721-55-1855　www.a-today.com
〒586-0001 河内長野市木戸1-1-3-504千代田駅前宮阪ビル5F

授業見学会・1日無料体験(毎週日曜日) 実施中！
お電話・HPよりお申し込みのうえ、ぜひお気軽にお越し下さい

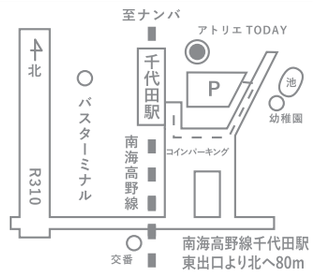

キリトリ

アトリエTODAY入試直前実技講習2017申込書

申込書締切　10月22日(日)

＊枠線の中をご記入の上、事務室へご提出ください　　受付NO(　　)申込日 H　年　月　日

ふりがな 氏名	（ 男・女 ）	生年月日	H　年　月　日
住所	〒		
☎	（　）	高校名	（　年生 ・ 卒業 ）
保護者名	（職業:　）		
志望校1	大学　学科　コース		
志望校2	大学　学科　コース		
希望期間 コース	（ A ・ B ・ C ・ D ・ E ・ F ）コース ※ A.国公立大／B.美術／C.デザイン／D.工芸・短大／E.環境デザイン／F.映像・マンガ		
講習費	￥　（税込）　備考		

＊初めて参加される方はお答えください。該当する選択肢に○をお願いします。
①実技の経験（ ない ・ ある ）→ あると答えた方（ 学校で ・ 研究所で【　】・その他【　】）
②この講習会を知ったきっかけ
（ 高校の先生 ・ 親 ・ 知人や友人【名前:　】・HP・ 広告【　】・その他【　】）