

2015年夏休みは何してる？

アトリエTODAYで

「オリジナル掛け時計を作ろう！」

自分の好きなテーマを決めて、
お部屋に飾れる素敵な掛け時計を作ろう♪

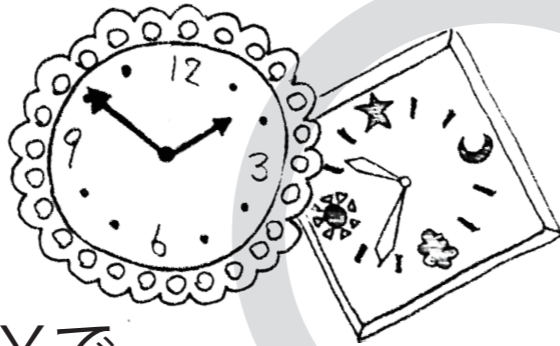

日時 / 8月17日(月)
10:00~12:30



もってくるもの

- ☆ 鉛筆、油性ペン
- ☆ 木工ボンド
- ☆ はさみ
- ☆ 水彩絵具
- ☆ リボンやボタンなどの飾り

- ☆ **もってくるもの**はできるだけそろえてもらえれば結構です。
道具・材料で用意できないものはアトリエから貸し出します。
- ☆ 制作は**お子様のみの参加**となります。
保護者の方は見送り、お迎えの時間にアトリエまでお越し下さいますようお願いいたします。
- ☆ 通常のクラスより長い時間で行いますが、毎回制作時間の中で**休憩をとります**ので
しっかり取り組めます。

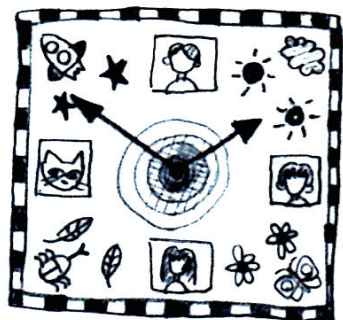

1日だけの「夏の体験講座」です。
みんなで楽しいクラスにしたいと思っていますので
お友達もお誘いの上、ぜひ参加してください！

お申し込みについて

対象年齢
4才~小学6年生
(4才未満のお子さまはご相談下さい)

参加費用
合計 ¥2484 (講座費¥2160、材料費¥324 消費税込み)
※ アトリエ内部生は5%引きさせていただきます。

定員
各クラス 24名 (先着順で定員とさせていただきます。)

お申し込み方法
8月9日までに参加費用を添えて、アトリエ事務室まで提出してください。
アトリエ事務室まで来られない方は電話かFAX、または郵送でご連絡いただき、
参加費用は参加クラスの当日までに必ずご持参でご了承下さい。
※ キャンセルの場合はお早めにご連絡下さい。

特典
この講座後9月より入会される方のみ、入会金を半額にさせていただきます。

お申し込み、お問い合わせはこちらまで

アトリエTODAY

tel / fax 0721-55-1855
〒586-0001 河内長野市木戸1-1-3-504
千代田駅前宮阪ビル5F
<http://www.a-today.com>

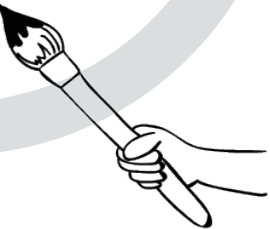
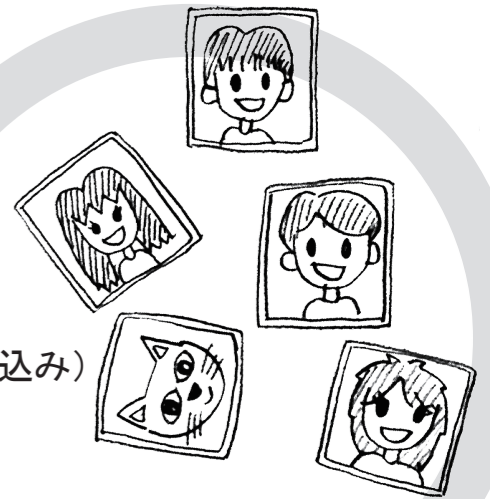

南海高野線千代田駅
東出口より徒歩2分
千代田駅前宮阪ビル5階

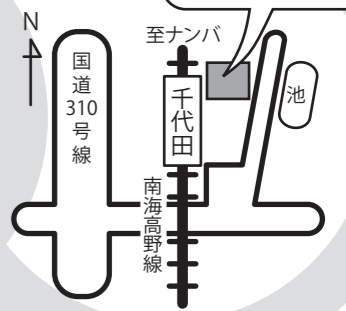

きりとりせん

児童画 夏の体験講座 申込書 No. _____

氏名	_____
学校名	_____ 学年(年齢) _____
住所	〒 _____
TEL	_____
児童画 夏の体験講座 参加を申し込みます。	
申込日	_____年 _____月 _____日

※ 兄弟姉妹でお申し込みの方は一枚にお書き下さい。

_____様
領収書
¥2484
児童画 夏の体験講座 参加費として
_____年 _____月 _____日 領収いたしました。
アトリエTODAY 印